

## Solar Energy South Africa

# Biaya pemasangan panel surya Faroe Islands



## Overview

---

Bagaimana cara menghitung biaya pemasangan panel surya?

Langkah pertama dalam menghitung biaya pemasangan panel surya adalah menganalisis kebutuhan energi Anda. Anda perlu mengetahui berapa banyak listrik yang Anda gunakan setiap bulan. Informasi ini dapat ditemukan pada tagihan listrik bulanan Anda. 2. Kapasitas Sistem Panel Surya.

Berapa biaya pasang panel surya?

Faktor-faktor yang mempengaruhi biaya pemasangan panel surya antara lain ukuran sistem, jenis panel, dan lokasi pemasangan. Biaya rata-rata untuk memasang sistem panel surya berukuran sedang berkisar antara Rp 50 juta hingga Rp 100 juta. Pemasangan panel surya menjadi pilihan populer untuk mengurangi biaya energi dan dampak lingkungan.

Apa yang mempengaruhi biaya pemasangan panel surya?

Kemiringan atap: Atap yang curam atau tidak mudah diakses dapat meningkatkan biaya pemasangan. Ketersediaan sinar matahari: Daerah dengan lebih banyak sinar matahari membutuhkan lebih sedikit panel surya, sehingga mengurangi biaya pemasangan. Ukuran sistem: Sistem yang lebih besar umumnya memiliki biaya pemasangan per watt yang lebih rendah.

Apa jenis mounting panel surya yang paling umum?

Berikut ini adalah jenis mounting panel surya yang paling umum: Pole Mount: Jenis ini menahan panel dengan cara ditinggikan menggunakan tiang untuk paparan sinar matahari yang lebih baik. Biasanya dimiringkan ke tingkat tertentu agar mendapat cakupan matahari yang lebih baik.

Bagaimana cara memilih panel surya yang tepat?

Pemilihan jenis panel surya yang tepat bergantung pada kebutuhan dan preferensi individu. Ukuran dan kapasitas panel surya saling terkait erat. Panel surya yang lebih besar biasanya menghasilkan lebih banyak listrik

dibandingkan panel yang lebih kecil.

Berapa daya listrik panel surya?

Hasilnya dengan spesifikasi tersebut, potensi panel surya yang dapat dipasang sebesar 2,8 kWp, tetapi dengan daya listrik 2.200 VA, kapasitas sistem panel surya yang dapat terpasang hanya mencapai 2,04 kWp. Dengan biaya pemasangan sekitar Rp 33,7 juta, panel surya dapat memproduksi 3.145 kWh per tahun atau setara 262 kWh per bulan.

## Biaya pemasangan panel surya Faroe Islands

---



### Rincian Biaya Pemasangan Panel Surya 1300 Watt: ...

Panduan komprehensif ini menguraikan biaya yang terkait, faktor yang memengaruhi, dan potensi penghematan jangka panjang, memberi Anda semua informasi yang Anda perlukan untuk mengambil keputusan yang ...

### Biaya Pasang Solar Panel: Hitung & Bandingkan Harga

Biaya pemasangan panel surya dapat bervariasi tergantung pada ukuran sistem, kualitas komponen, dan karakteristik atap Anda. Rata-rata, biaya instalasi kecil dapat berkisar antara 3.000 dan 6.000 euro, dan biayanya ...

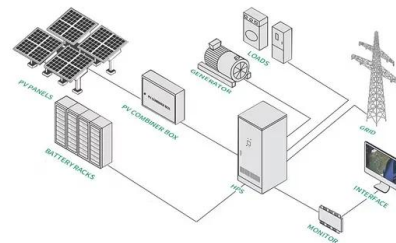

### ? Biaya Pasang Panel Surya Terbaru 2022 : 500 & 900 Watt

Biaya Pasang Panel Surya - Penggunaan panel surya saat ini sudah mulai banyak dilirik oleh masyarakat Indonesia. Hal itu bukan tanpa alasan, karena produk panel surya ini dinilai lebih ramah untuk lingkungan. Panel surya memanfaatkan sumber energi dari matahari yang bersifat terus-menerus atau tidak akan pernah habis. Oleh karena itu, produk



### Biaya Pasang Solar Panel: Hitung & Bandingkan Harga

Kedua, tentukan apakah Anda ingin membeli sistem solar panel secara tunai atau dengan cicilan. Kalkulator online akan memberikan perkiraan biaya pasang solar panel berdasarkan informasi yang Anda berikan. Cara Bandingkan Harga Pasang Panel Surya dengan Mudah. Jangan membeli solar panel hanya dari satu pemasok.

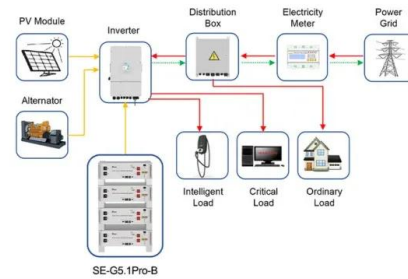

Application scenarios of energy storage battery products



## Pengertian Panel Surya: Manfaat, Cara Kerjanya & Biaya Pemasangan

Finoo.id - Pengertian Panel Surya: Manfaat, Cara Kerjanya & Biaya Pemasangan. Ketersediaan daya listrik di Indonesia masih belum mencukupi untuk mencakup seluruh wilayah di negara ini. Permintaan akan pasokan listrik terus mengalami peningkatan sebesar 10% - 15% setiap tahunnya, sementara pembangunan infrastruktur pembangkit listrik ...

## Menghitung Biaya Instalasi Panel Surya: Panduan Lengkap

Berikut ini adalah faktor-faktor yang mempengaruhi biaya pemasangan panel surya.

1. Analisis Kebutuhan Energi. Langkah pertama dalam menghitung biaya pemasangan panel surya adalah menganalisis kebutuhan energi Anda. Anda perlu mengetahui berapa banyak listrik yang Anda gunakan setiap bulan. Informasi ini dapat ditemukan pada tagihan listrik



## 8 Hal Penting yang Wajib Diketahui Saat Memasang Panel Surya



Hal-hal yang Wajib Diketahui Saat Pasang Panel Surya. Berikut adalah delapan poin penting yang harus Anda pertimbangkan: 1. Estimasi Biaya Pemasangan. Biaya awal pemasangan panel surya bisa cukup besar, dengan estimasi sekitar Rp40 juta untuk sistem dengan kapasitas dua kilo Watt peak (kWp).

## Biaya Pasang Panel Surya: Berapa yang Dibutuhkan?

Dalam artikel ini, kami akan membahas tentang biaya pasang panel surya dan faktor-faktor apa saja yang mempengaruhi harga tersebut. Biaya Pasang Panel Surya. Biaya pasang panel surya dapat bervariasi tergantung pada berbagai faktor seperti ukuran sistem, jenis panel surya, dan lokasi geografis. Secara umum, biaya instalasi panel surya bisa



## [Jual PLTS On grid Untuk Rumah 10000VA](#)

Jual PLTS On grid Untuk Rumah 10000VA. PLTS On Grid 10000va Atau PLTS Atap adalah sistem pembangkit listrik yang energinya bersumber dari radiasi matahari, melalui konversi sel fotovoltaik. Sistem fotovoltaik mengubah radiasi sinar matahari menjadi listrik. Semakin tinggi intensitas radiasi (iradiasi) matahari yang mengenai sel fotovoltaik, semakin tinggi daya listrik ...

## Panel Surya Indonesia: Perkembangan, Manfaat, dan Biaya

Biaya pemasangan panel surya bergantung kapasitas daya listrik yang dihasilkan. Pemasangan 1 kWp bisa menghabiskan Rp14-24 juta. Selain besarnya kapasitas yang diinginkan, harga juga ditentukan oleh beragam faktor, seperti kompleksitas pemasangan, penguatan struktural yang dibutuhkan, dan lainnya. Secara jangka panjang, investasi yang ...



## Cara Menghitung Biaya Pemasangan Panel Surya

Biaya pemasangan bisa bervariasi tergantung pada lokasi, jenis panel surya, dan keahlian teknisi yang dipakai. Dengan memperhatikan faktor-faktor di atas, Anda bisa menghitung biaya pemasangan solar panel dengan lebih akurat.

## Cara Menghitung Biaya Panel Surya vs Listrik PLN: Panduan

...

Sekarang, mari bandingkan dengan biaya panel surya: Kapasitas Sistem Panel Surya: 5 kW (cukup untuk memenuhi konsumsi listrik bulanan 1.500 kWh) Biaya Panel Surya: Rp30.000.000 (termasuk instalasi) Biaya Panel Surya: Rp15.000.000; Biaya Inverter: Rp5.000.000; Biaya Struktur Pendukung dan Aksesoris: Rp3.000.000; Biaya Instalasi: Rp7.000.000



## Pemasangan Panel Surya di Rumah: Panduan Lengkap

Berikut adalah perkiraan biaya pemasangan panel surya untuk sistem berkapasitas 2000 watt (2 kW) dan 3000 watt (3 kW): 1. Sistem Panel



Surya 2000 Watt. Biaya Panel Surya: Sekitar Rp11.000,00 hingga Rp15.000,00 per watt. Jadi, biaya panel surya sekitar Rp22.500.000,00 hingga Rp30.000.000,00.

## Biaya Pemasangan Panel Surya dan kebutuhan PLTS Atap

Nah diatas merupakan ulasan biaya pemasangan Panel Surya serta biaya hemat listrik yang bisa bisa Anda dapatkan jika Anda menggunakan pembangkit listrik tenaga surya untuk kebutuhan sehari-hari maupun bisnis Anda. Jika Anda ingin berkonsultasi dan berniat untuk melakukan pemasangan Panel Surya, SolarKita merupakan pilihan terbaik bagi Anda.



## Biaya PLTS 2200 Watt System On Grid dan Off Grid untuk ...

Biaya Pemasangan panel Surya 2200 VA Murah Berkualitas. Builder Indonesia Send an email October 25, 2023. 0 10,753 3 minutes read. Facebook X LinkedIn Pinterest WhatsApp. Biaya PLTS 2200 Watt On Grid dan Off Grid 2023-2024 mah tangga perkotaan untuk kelas menengah saat ini banyak menggunakan listrik 2200va yang terpasang di rumah. ...

## Biaya PLTS 1300 Watt Sistem Off Grid dan On Grid

Biaya Awal: Meskipun biaya panel surya telah turun selama beberapa tahun terakhir, biaya awal instalasi PLTS masih bisa menjadi

hambatan bagi beberapa individu dan bisnis. Namun, insentif pemerintah dan penurunan harga telah membuatnya lebih terjangkau. Biaya Pasang PLTS 3000 Watt On Grid dan Off Grid Pasang Sendiri. October 26, 2023. Biaya



## Panel Surya: Cara Kerja, Kelebihan, Kekurangan, dan ...

Meskipun terdapat peluang pengembalian investasi melalui penghematan energi dalam waktu tertentu, namun biaya pemasangan awal panel surya terbilang tinggi. 2. Ketergantungan pada sinar matahari Kinerja panel ...



## Pengertian Panel Surya: Manfaat, Cara Kerjanya

Finoo.id - Pengertian Panel Surya: Manfaat, Cara Kerjanya & Biaya Pemasangan. Ketersediaan daya listrik di Indonesia masih belum mencukupi untuk mencakup seluruh wilayah di negara ini. Permintaan akan ...

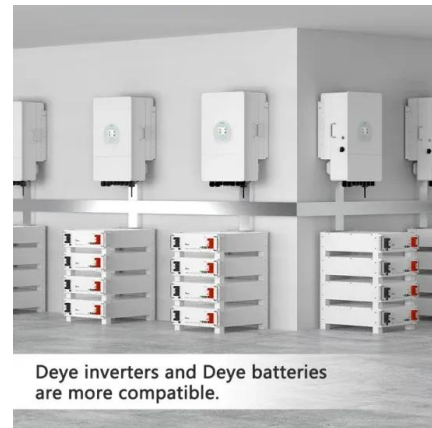

## Cara Menghitung Biaya Pemasangan Panel Surya

5. Hitung Biaya Pemasangan. Biaya pemasangan juga perlu diperhitungkan dalam menghitung biaya pemasangan solar panel. Biaya pemasangan bisa bervariasi tergantung pada lokasi, jenis panel surya, dan keahlian teknisi yang dipakai. Dengan memperhatikan faktor-faktor di atas, Anda bisa menghitung biaya pemasangan solar panel dengan lebih akurat.

## Harga Panel Surya Industri: Biaya Pasang Panel Surya di Pabrik

Ada beberapa faktor yang memengaruhi biaya pemasangan panel surya di industri Indonesia. Beberapa faktor ini meliputi: 1. Ukuran Sistem. Biaya panel surya industri bergantung pada ukuran sistem yang diperlukan untuk memenuhi kebutuhan listrik pabrik Anda. Semakin besar sistem yang Anda butuhkan, semakin mahal biayanya.

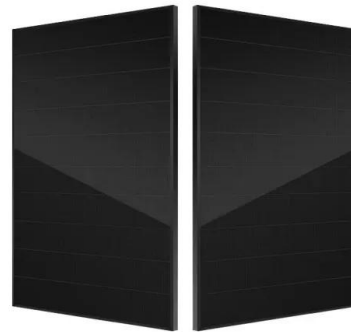

## Biaya Pemasangan PLTS di Rumah, Berikut Rinciannya

Panel Surya 4 kWp. Biaya pemasangan PLTS atap dengan kapasitas 4 kWp adalah Rp71,2 juta. Anda dapat menghemat sekitar Rp935 ribu per bulan dan Rp11,22 juta per tahun. 5. Panel Surya 5 kWp. Biaya pemasangan PLTS atap dengan kapasitas 5 kWp adalah Rp90 juta. Dari investasi ini, Anda bisa menghemat sekitar Rp1,165 juta per bulan dan ...

## Biaya Pasang Panel Surya 1 kWp: Tabel Harga Terbaru

sumber: pixabay. Energi surya telah menjadi sumber energi yang populer dan berkelanjutan di Indonesia. Dengan biaya tagihan listrik yang semakin mahal dan kebutuhan untuk mengurangi jejak karbon, jika Anda juga tertarik memasang panel surya di rumah Anda, artikel ini akan membahas biaya pasang panel surya 1 kWp di Indonesia.



## Biaya Pasang Solar Panel:



## Hitung & Bandingkan Harga

Kedua, tentukan apakah Anda ingin membeli sistem solar panel secara tunai atau dengan cicilan. Kalkulator online akan memberikan perkiraan biaya pasang solar panel berdasarkan informasi yang Anda berikan. Cara Bandingkan Harga ...

## Biaya Pemasangan Panel Surya 1300 Watt: Panduan ...

Biaya pemasangan panel surya 1300 watt berkisar antara Rp25 juta hingga Rp50 juta, tergantung pada faktor-faktor seperti ukuran sistem, jenis panel, dan lokasi pemasangan. Apa saja komponen utama dalam sistem panel surya 1300 ...



## [Harga Panel Surya per Meter: Hemat Biaya](#)

Lokasi dan Pemasangan. Biaya pemasangan panel surya juga harus diperhitungkan. Biaya pemasangan dapat bervariasi tergantung pada lokasi geografis Anda dan keadaan bangunan yang akan dipasang panel surya. Pada umumnya, harga panel surya per meter persegi berkisar antara [harga rata-rata]. Namun, harga sebenarnya dapat berbeda tergantung pada

## Menghitung Biaya Instalasi Panel Surya: Panduan ...

Berikut ini adalah faktor-faktor yang mempengaruhi biaya pemasangan panel surya.

1. Analisis Kebutuhan Energi. Langkah pertama dalam menghitung biaya pemasangan panel surya adalah menganalisis kebutuhan energi

Anda. Anda ...



## [Biaya Pasang Panel Surya di Rumah](#)

Biaya Pasang Panel Surya 2000 Watt. Biaya pemasangan panel surya dengan kapasitas 2000 watt dapat bervariasi tergantung pada beberapa faktor, seperti lokasi geografis, merek panel surya yang kamu pilih, dan metode instalasi yang diterapkan oleh penyedia jasa. Kamu perlu mempertimbangkan biaya panel surya itu sendiri, inverter, peralatan

## Menghitung Biaya Instalasi Panel Surya: Panduan ...

Menghitung biaya instalasi panel surya adalah langkah penting sebelum memutuskan untuk mengadopsi energi surya. Dalam panduan ini, telah dijelaskan mengenai faktor-faktor yang perlu dipertimbangkan untuk ...



## Contact Us

---

For catalog requests, pricing, or partnerships, please visit:  
<https://ian-solar.co.za>